

# I Concurso de Fotografía Matemática

## IES Juan de Lanuza 2014-15

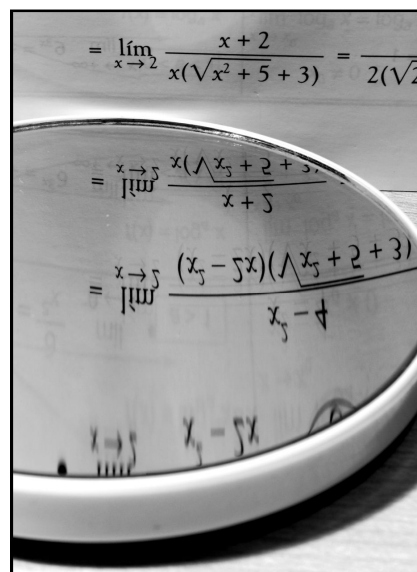
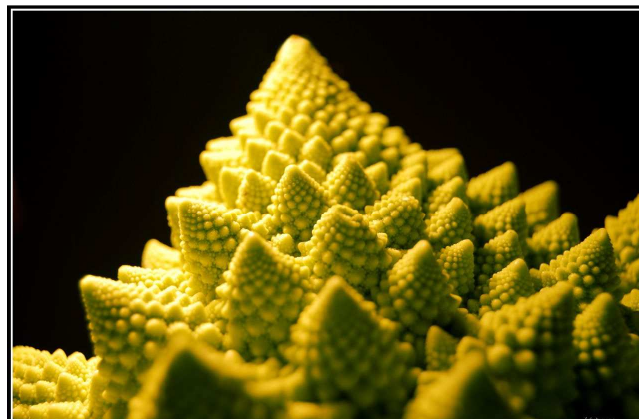
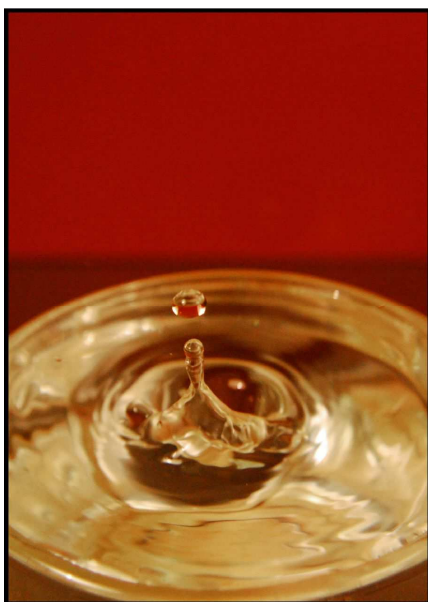

PARTICIPA EN NUESTRO CONCURSO DE **FOTOGRAFÍA MATEMÁTICA!!**

BASTA QUE ENTREGUES A TUS PROFESORES DE MATEMÁTICAS DE 1 A 3

FOTOGRAFÍAS QUE ESTÉN RELACIONADAS CON ALGÚN

CONCEPTO DE CONTENIDO MATEMÁTICO

AL ENTREGARLA, DEBERÁS DAR TU NOMBRE, CURSO Y GRUPO JUNTO CON EL TÍTULO (EL CUAL SERÁ UN ASPECTO IMPORTANTE A VALORAR, AL IGUAL QUE EN LA FOTOGRAFÍA SE APRECIE EL CONTENIDO MATEMÁTICO)

## **BASES DEL 1<sup>er</sup> CONCURSO DE FOTOGRAFÍA MATEMÁTICA – 2014 - 2015**

**El Instituto de Educación Secundaria Juan de Lanuza, a través de su Departamento de Matemáticas, convoca el I Concurso de Fotografía Matemática.**

El **objetivo** fundamental que nos proponemos al convocar este Concurso es que los alumnos-as desarrollen su creatividad e imaginación para ver y apreciar los múltiples aspectos de nuestro entorno que están relacionados con las matemáticas, y en esta convocatoria concreta también con los Derechos Humanos, se entiende la dificultad de establecer dicha relación pero será un aspecto favorable para aquellos participantes que lo consigan, aunque no determinante.

### **BASES DEL CONCURSO**

El I Concurso de Fotografía Matemática, se regirá por las siguientes bases:

- I. Podrán **participar** todos los alumnos-as de Enseñanza Secundaria (ESO) , Bachillerato y FP, matriculados en el IES Juan de Lanuza
- II. Cada concursante podrá presentar un máximo de **tres** fotografías en blanco y negro o en color, con una calidad aceptable.
- III. El **tema** de las fotografías será el de la relación de nuestro entorno con las matemáticas. Dicha relación se establecerá a través del **título** de la fotografía.
- IV. Cada fotografía se **presentará** a través de formato digital siguiendo cualquiera de estas opciones:

**-Enviar un e-mail a la dirección de correo electrónico: [raqueldemates@gmail.com](mailto:raqueldemates@gmail.com)**

**Indicando en el asunto: Concurso de Fotografía matemática**

**e incluir en el e-mail:**

- **Nombre y dos apellidos del alumno / Curso y grupo**
- **Título de la/s fotografías (con un máximo de 3 por alumno)**

**-Entregar un cd o un pen con su funda o en un sobre incluyendo:**

- **Nombre y dos apellidos del alumno / Curso y grupo**
- **Título de la/s fotografías (con un máximo de 3 por alumno)**

El **plazo de entrega** será el comprendido entre el **1 de noviembre de 2014 y el 1 de febrero de 2015**.

VI. Un **jurado**, integrado por profesorado y equipo directivo del Centro, fallará el Concurso. El jurado valorará, además de los elementos estéticos y creativos de la fotografía, el contenido matemático de la misma y su relación con el entorno reflejado en el título.

VII. El fallo del jurado será **inapelable**, y podrá declarar desiertos los premios cuando, a su juicio, las obras presentadas no reúnan la calidad necesaria. Así mismo, podrá otorgar algún **accésit** además de los premios previstos en la convocatoria. El fallo se hará **público en las próximas jornadas culturales<sup>1</sup> 2015** del IES JUAN DE LANUZA

VIII. Las fotografías seleccionadas serán **expuestas** en el I.E.S. Juan de Lanuza.

IX. Los **premios**, cuyo acto de entrega se anunciará oportunamente a los interesados, serán de:

Primer premio: 50€

Segundo premio: 30€

Tercer premio: 20€

X. La participación en este Concurso implica la aceptación de estas bases. Cualquier caso no previsto en ellas, será resuelto por el Departamento de Matemáticas del I.E.S. Juan de Lanuza

---

<sup>1</sup> Pendiente de confirmación de fecha

